CEFA 2017

Foro de Economía Circular de las Américas

Construyendo un continente circular

ECONOMIA CIRCULAR Y LOS RESIDUOS

Dra. ALBINA RUIZ

CIUDAD SALUDABLE

15 AÑOS CAMBIANDO MENTES Y CORAZONES

RETOS GLOBALES DE LA ECONOMIA

Escasez de recursos naturales: necesitamos 1.6 planetas para satisfacer la demanda.

Volatilidad de los precios de las materias primas.

Generamos unos 500 Kg. de residuos por persona y año y sólo se recicla eficazmente poco mas de un tercio en el caso de la UE, esto es mucho menor en Latinoamérica.

LA RESPUESTA

La comunidad internacional pone en marcha iniciativas para afrontar esta situación:

- El acuerdo de Paris (COP 21) de lucha contra el cambio climático.
- La agenda 2030 de Objetivos de Desarrollo Sostenible (ODS).
- Un Pacto Global por el Medio Ambiente (propuesto por el Presidente Macron)
- Estrategias de Economía Circular

Objetivos de Desarrollo Sostenible y Gestión de Residuos

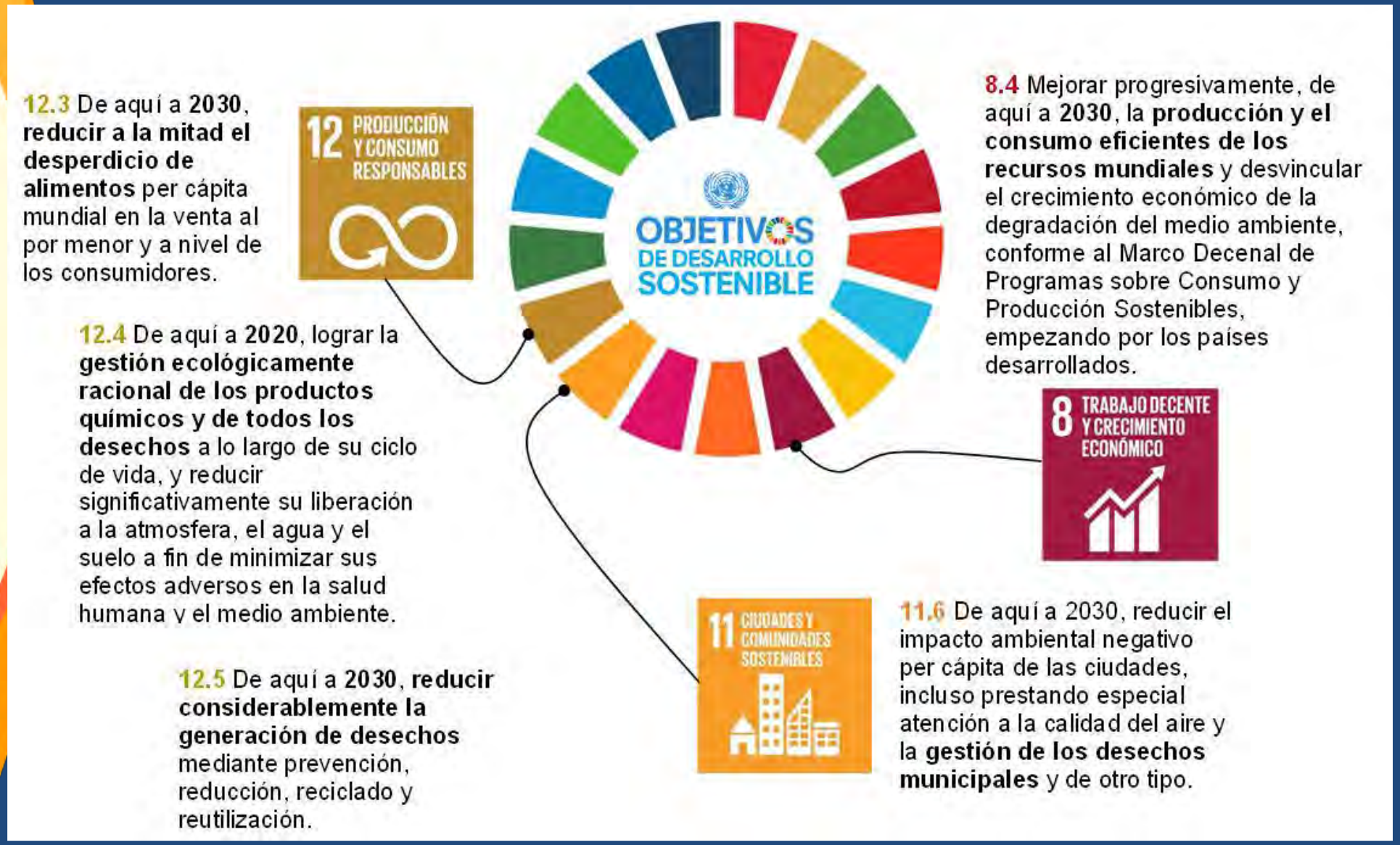

LA ECONOMIA LINEAL

QUE ES LA ECONOMIA CIRCULAR?

QUE ES LA ECONOMIA CIRCULAR

ECONOMIA CIRCULAR

- EL VALOR DE LOS PRODUCTOS, MATERIALES Y RECURSOS SE MANTIENE EN LA ECONOMIA DURANTE EL MAYOR TIEMPO POSIBLE
- SE REDUCE LA GENERACION DE RESIDUOS
- TIENE VENTAJAS ECONOMICA, AMBIENTALES Y SOCIALES
- EN LINEA CON LA ESTRATEGIA INDUSTRIAL, Y DE CRECIMEINTO Y EMPLEO

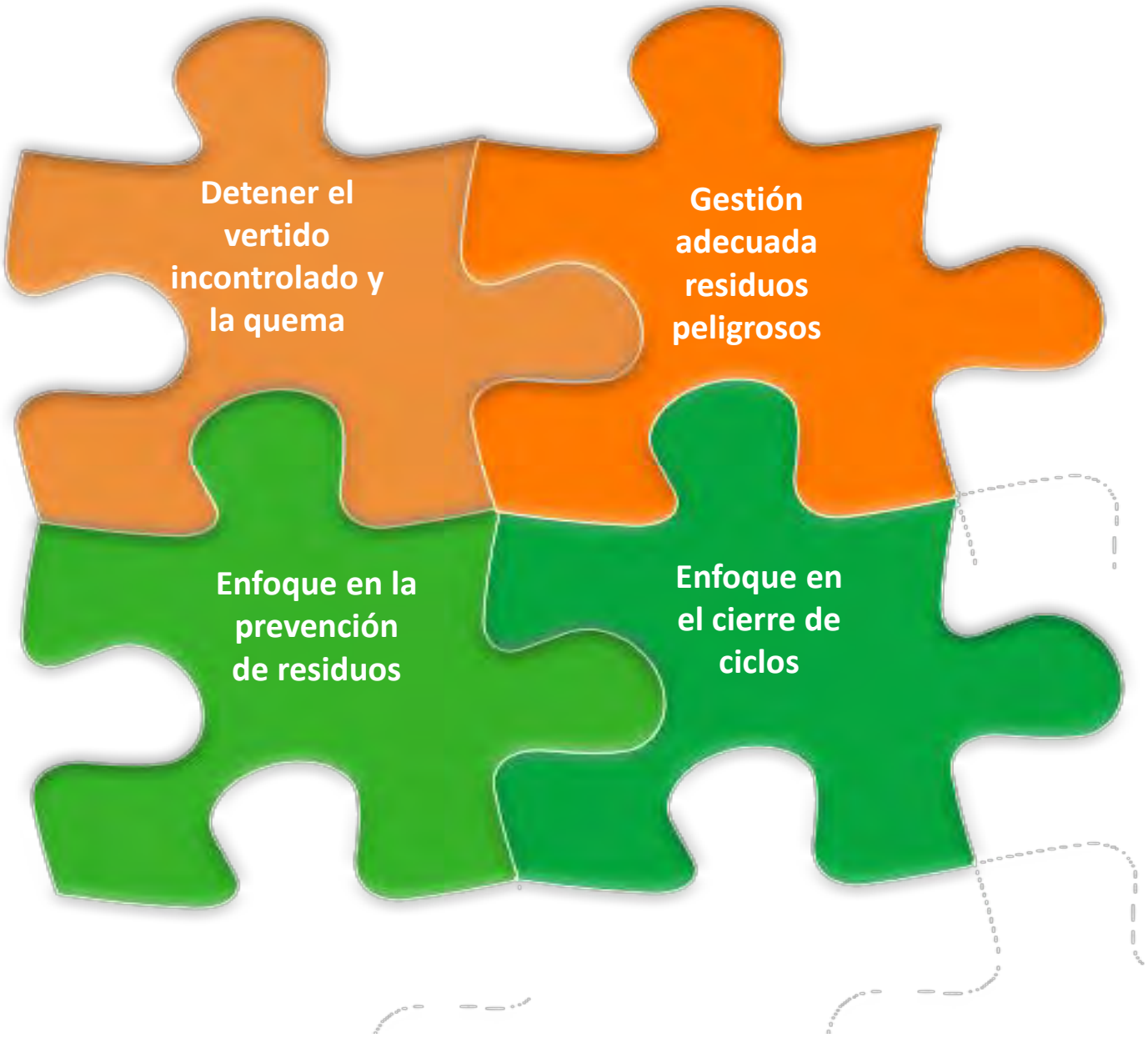
Detener el vertido incontrolado y la quema
Gestión adecuada residuos peligrosos
Enfoque en la prevención de residuos
Enfoque en el cierre de ciclos

SECTORES PRIORITARIOS

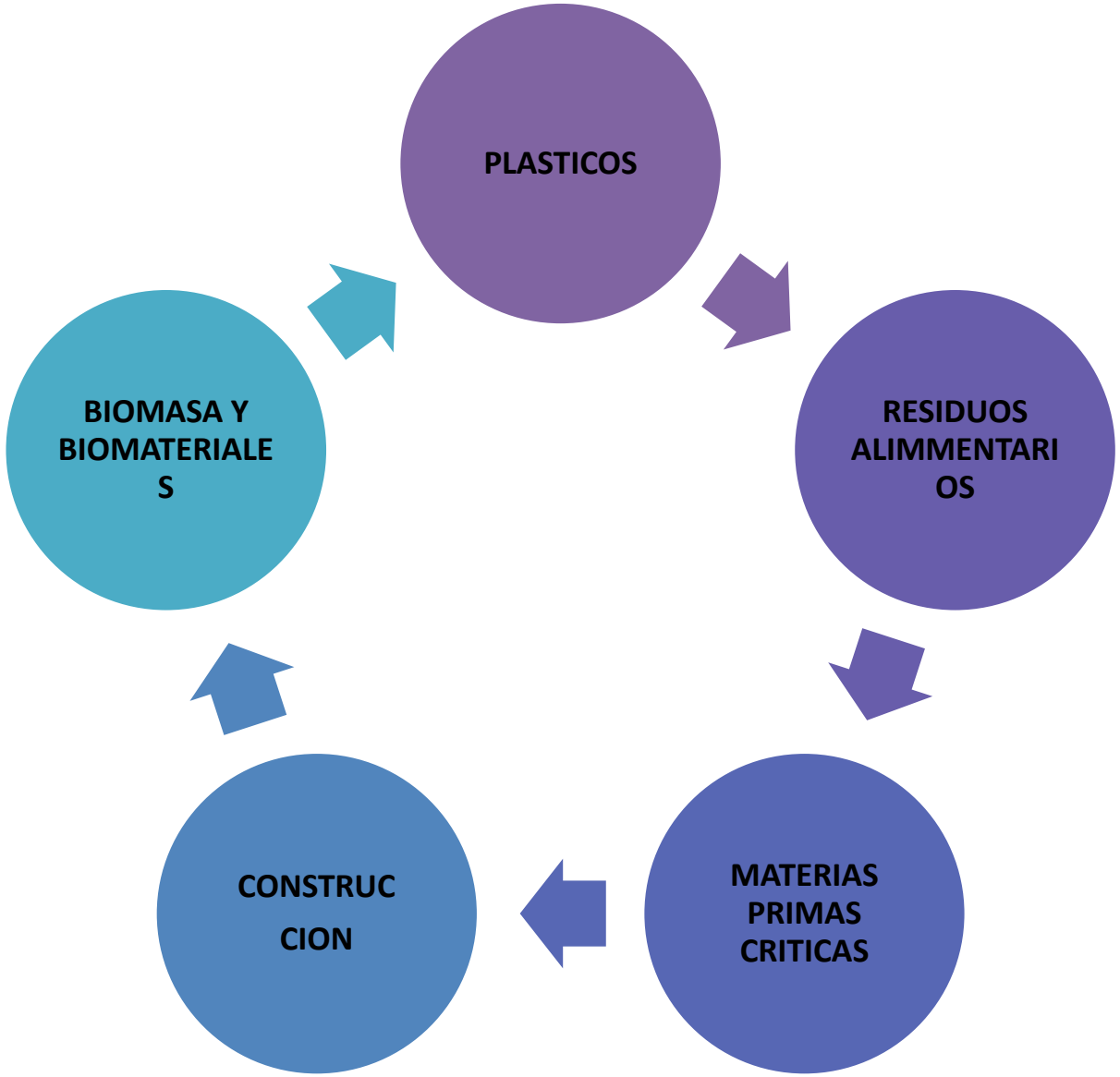

TEMAS

1. La producción de plásticos depende de combustibles fósiles que tienen fuerte impacto en gases de efecto invernadero durante su ciclo vital

2. Queda por desarrollar el pleno potencial de la reutilización y reciclado de plásticos

3. Filtraciones de plásticos al ambiente

4. Cuantificar los residuos alimentarios y reducirlos a la mitad en 2030

CAMBIANDO MENTES Y CORAZONES

www.ciudadsaludable.org
albina@ciudadsaludable.org

CIUDAD SALUDABLE

Anfitrión principal

MINCOMERCIO INDUSTRIA Y TURISMO

TODOS POR UN NUEVO PAÍS
PAZ EQUIDAD EDUCACIÓN

Organiza:

plataforma economia circular

Es una iniciativa:

ASDF
Americas Sustainable Development Foundation

Sé parte del cambio, contribuye a lograr un desarrollo sostenible para el continente americano a través de la Economía Circular!

Gracias

CEFA 2017